

ΚΑΙΜΑΚΑ 1:10

ΚΑΙΜΑΚΑ 1:10

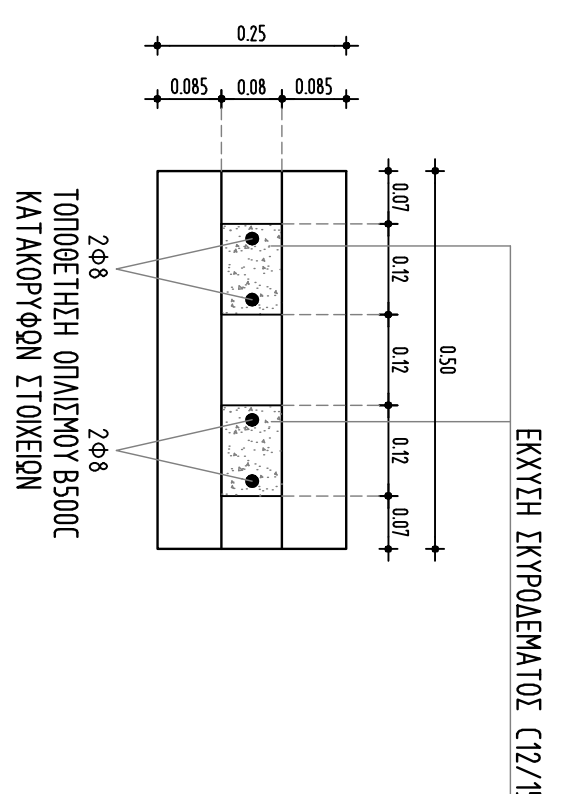

ΚΑΤΩΗ ΔΟΜΩΥ ΣΤΟΙΧΕΙΟΥ

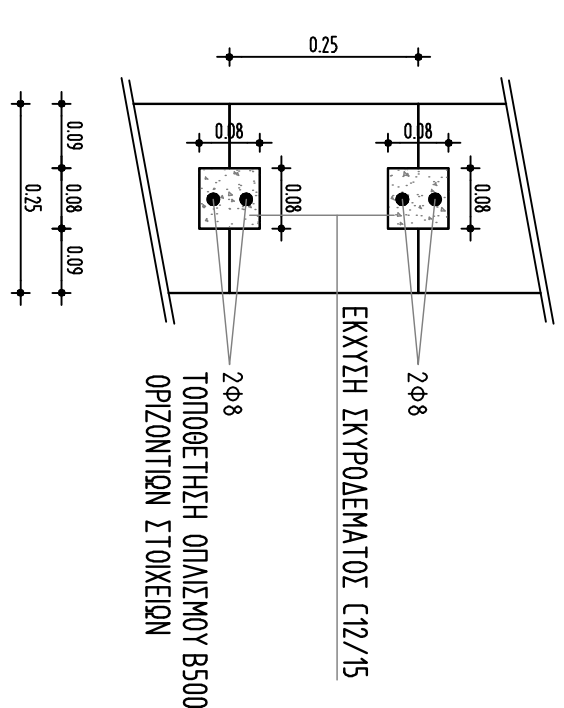

ΤΩΗ ΔΟΜΩΥ ΣΤΟΙΧΕΙΟΥ

ΠΑΡΑΔΟΧΕΣ

ΥΛΙΚΑ
 ΣΚΥΡΟΔΕΜΑ : C12/15
 ΧΑΛΥΒΑΣ : B500c
 ΣΕΙΣΜΟΣ
 ΠΑΡΑΜΕΤΡΟΙ ΦΑΣΜΑΤΟΣ:
 ΣΕΙΣΜΙΚΗ ΖΩΝΗ II (σ = 0.24)
 ΚΑΤΗΓΟΡΙΑ ΣΤΟΙΧΕΙΩΝ ΚΑΤΗΓΟΡΙΑ ΕΛΑΦΥΣ Β (γ_f = 1.00)
 ΣΤΡΩΤΕΡΗΣ ΣΥΜΠΕΡΦΟΡΑΣ q = 1.00
 ΕΛΑΦΟΣ
 ΕΠΙΤΕΤΩΜΕΝΗ ΤΑΣΗ ΕΛΑΦΟΥΣ σ = 200 KN/M2
 ΦΟΡΤΙΑ

ΜΟΝΙΜΑ:
 ΒΑΡΟΣ ΣΚΥΡΟΔΕΜΑΤΟΣ : 25.0 KN/M3
 ΕΠΙΚΑΛΥΨΗ ΠΑΤΕΛΩΝ : 1.00 KN/M2
 ΕΠΙΚΑΛΥΨΗ ΔΑΜΑΤΩΝ : 1.00 KN/M2
 ΤΟΙΧΟ ΜΠΑΤΙΚΟΙ : 2.10 KN/M2
 ΚΙΝΗΤΑ:
 ΚΙΝΗΤΟ ΤΕΝΙΚΟΣ : 2.00 KN/M2
 ΚΙΝΗΤΟ ΔΑΜΑΤΩΝ : 2.00 KN/M2
 ΕΣΩΤΕΡΟΝ : 5.00 KN/M2
 ΚΑΜΑΚΟΤΙΣΙΑΣΤΩΝ ΠΡΟΒΛΕΨΕΙΣ : 3.50 KN/M2
 ΚΑΜΜΙΑ

ΚΑΝΟΝΙΣΜΟΙ
 ΕΛΛΗΝΙΚΟΣ ΚΑΝΟΝΙΣΜΟΣ ΦΟΡΤΙΣΕΩΝ (ΦΕΚ 325Α/45, 1716/46)
 ΕΛΛΗΝΙΚΟΣ ΚΑΝΟΝΙΣΜΟΣ ΟΠΛΙΣΜΕΝΟΥ ΣΚΥΡΟΔΕΜΑΤΟΣ Ε.Κ.Ο.Σ 2000 (ΦΕΚ 1329Β/00, 447/04)
 ΕΛΛΗΝΙΚΟΣ ΑΝΤΙΣΕΙΣΜΙΚΟΣ ΚΑΝΟΝΙΣΜΟΣ Ε.Α.Κ 2003 (ΦΕΚ 2184Β/99, 781Β/03, 1153Α/03)
 ΣΧΕΔΙΑΣΜΟΣ ΕΡΓΩΝ ΑΠΟ ΠΡΟΚΑΤΑΚΕΤΑΜΕΝΑ ΣΤΟΙΧΕΙΑ ΣΚΥΡΟΔΕΜΑΤΟΣ (ΦΕΚ 1517/99)

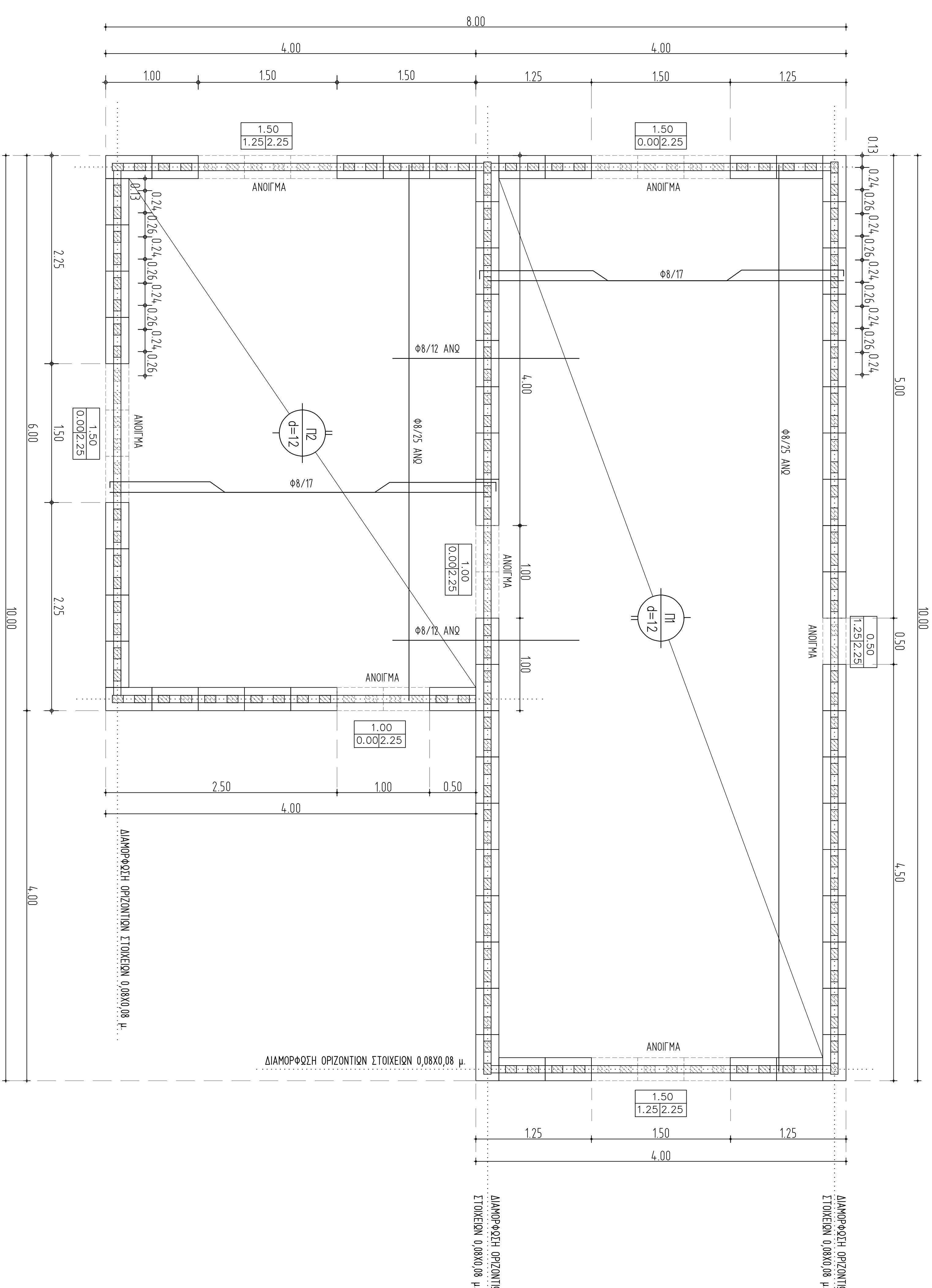

ΕΡΓΟ

ΙΣΟΓΕΙΑ ΠΡΟΚΑΤΑΣΚΕΥΑΣΜΕΝΗ ΚΑΤΟΙΚΙΑ

ΕΡΓΟΔΟΤΗΣ

ΠΑΠΑΗΛΙΑΣ ΚΑΤΑΣΚΕΥΑΣΤΙΚΗ

ΜΕΛΕΤΗΤΗΣ

ΠΑΠΑΗΛΙΑΣ ΚΑΤΑΣΚΕΥΑΣΤΙΚΗ

ΘΕΜΑ ΣΧΕΔΙΟΥ

ΑΡΙΘΜΟΣ ΣΧΕΔΙΟΥ

ΕΥΑΓΓΕΛΙΟΣ ΔΩΜΑΤΟΣ

Σ2

ΗΜΕΡΟΜΗΝΙΑ ΝΟΕΜΒΡΙΟΣ 2013

ΚΑΙΜΑΚΑ 1:25

Μ Ε Α Ε Τ Η Τ Η Σ

Ε Β Ε Γ Χ Ο Σ